

Александр Владимирович Жиркевич. 1885 г.

Jurkevich_Book_Vkladka_1.indd 1 02.10.2017 17:04:29



Иван Степанович Жиркевич

Jurkevich_Book_Vkladka_1.indd 2 02.10.2017 17:04:29



Александра Ивановна Жиркевич (урожд. Лаптева)

Jurkevich_Book_Vkladka_1.indd 3 02.10.2017 17:04:29



Владимир Иванович Жиркевич



Витебск. Вид на город от Успенской горы

Jurkevich_Book_Vkladka_1.indd 4 02.10.2017 17:04:29



Варвара Александровна Жиркевич

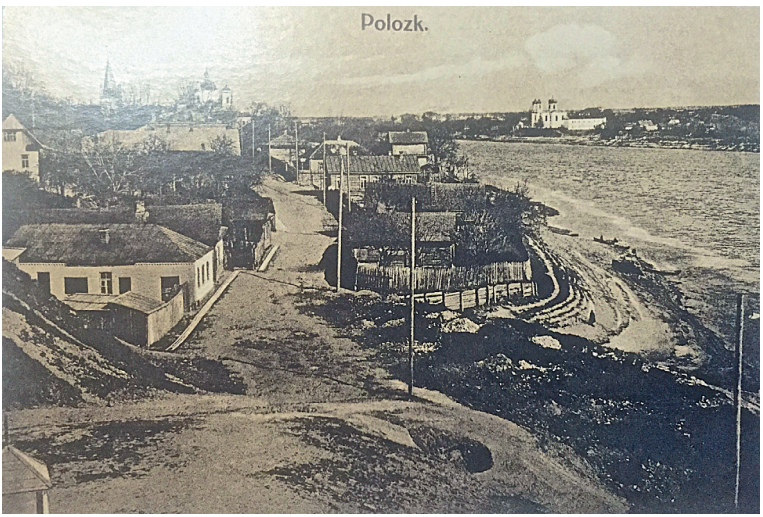

Полоцк

Jurkevich_Book_Vkladka_1.indd 5 02.10.2017 17:04:29

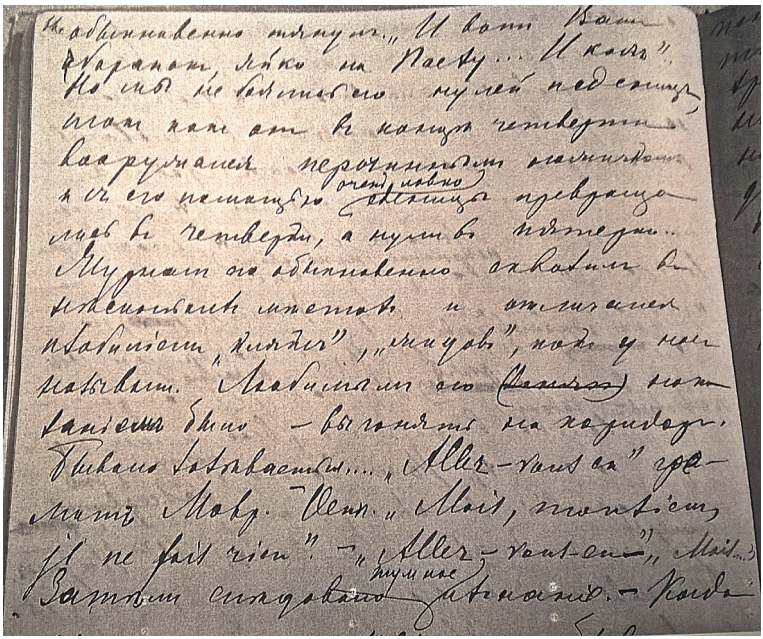

Страница дневника А. В. Жиркевича



Витебск. Общий вид

Jurkevich_Book_Vkladka_1.indd 6 02.10.2017 17:04:30



Мария Иосифовна Астафьева с внуками Ваней и Сашей

Jurkevich_Book_Vkladka_1.indd 7 02.10.2017 17:04:30

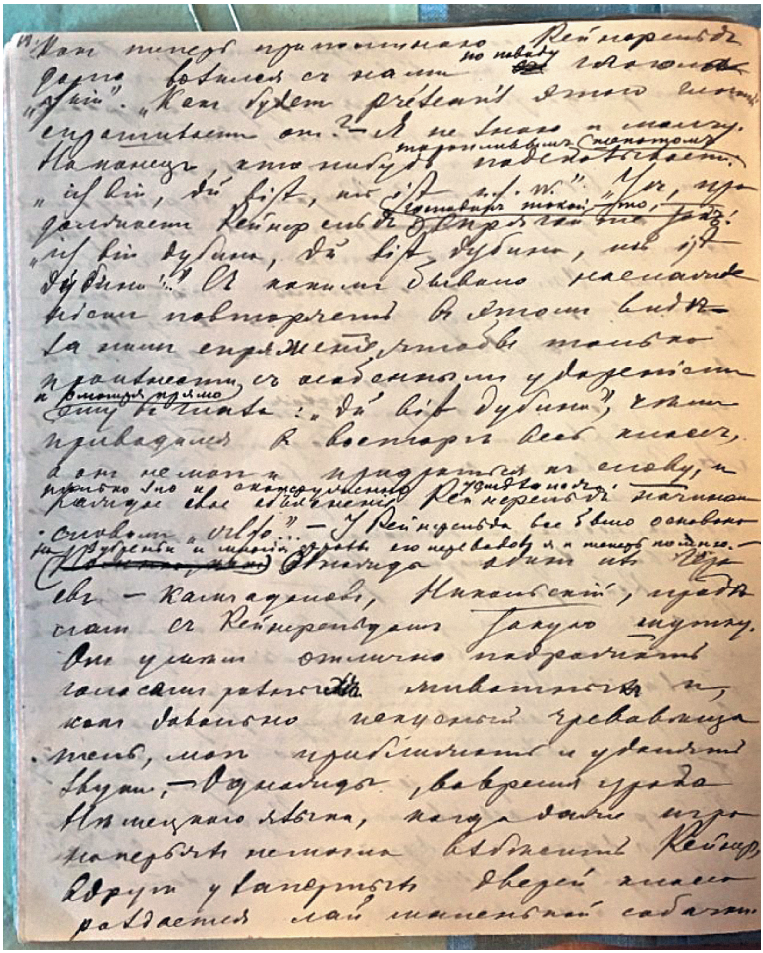

Страница дневника А. В. Жиркевича

Jurkevich_Book_Vkladka_1.indd 8 02.10.2017 17:04:30

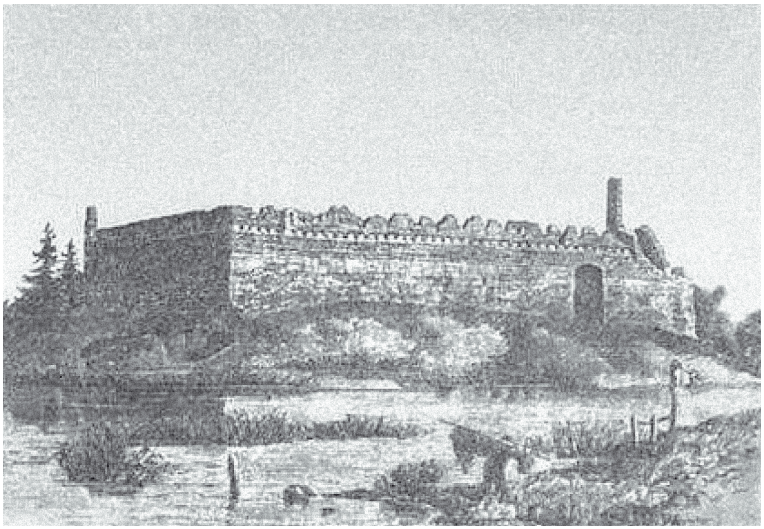

Развалины Лидского замка

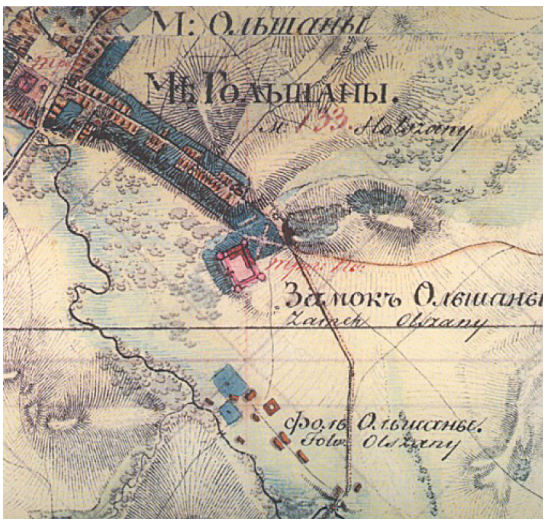

Фрагмент карты Гольшан

Jurkevich_Book_Vkladka_1.indd 9 02.10.2017 17:04:30



Вильна. Замковая гора



Варвара Ивановна Пельская

Jurkevich_Book_Vkladka_1.indd 10 02.10.2017 17:04:30



Катя и Андрюша Снитко в возрасте 5 лет



Павел Васильевич Кукольник



Мария Алексеевна Снитко
(урожд. Пузыревская)

Jurkevich_Book_Vkladka_1.indd 11 02.10.2017 17:04:31



Е. К. Снитко и В. И. Пельская. 1888 г.



Вильна. Антоколь

Jurkevich_Book_Vkladka_1.indd 12 02.10.2017 17:04:31

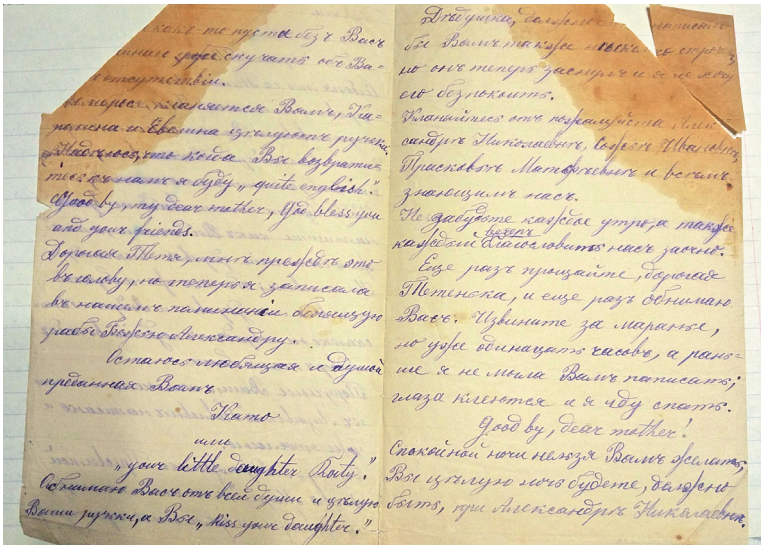

Фрагмент письма Кати и Андрея Снитко к В. И. Пельской



Катя и Андрей Снитко

Jurkevich_Book_Vkladka_1.indd 13 02.10.2017 17:04:31

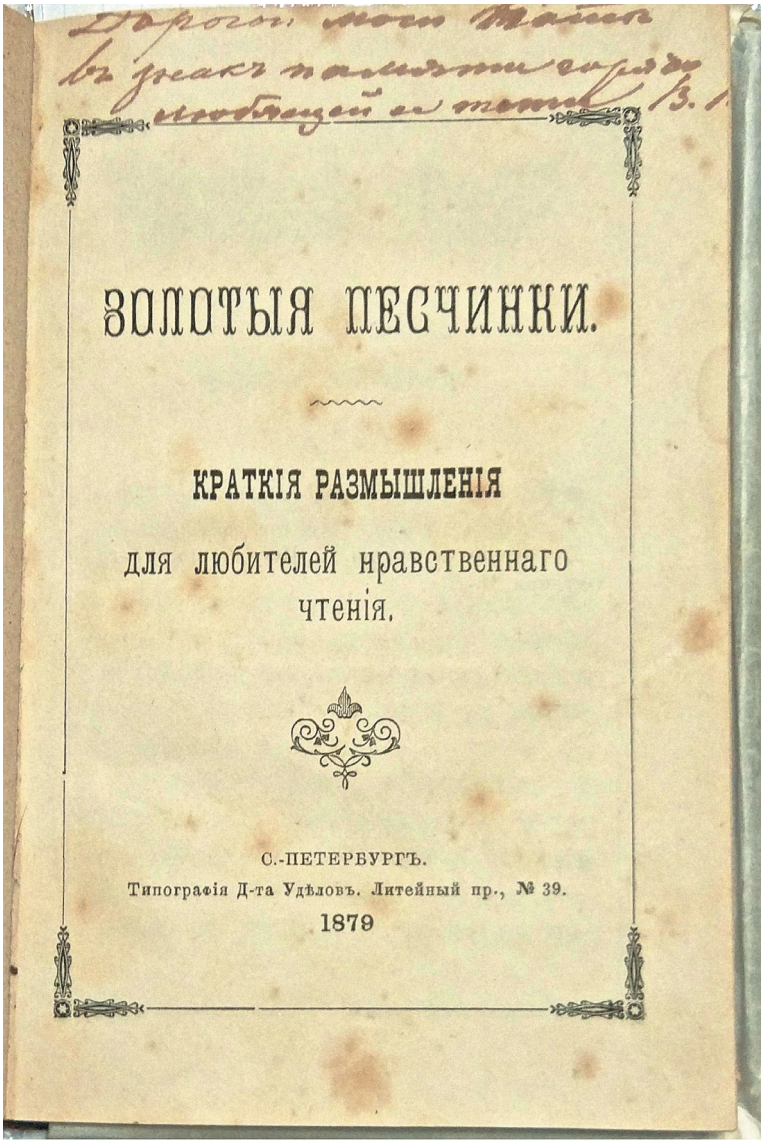
Дорогой моей Кате
в знак памяти горячо
любящей ее тети В. П.

ЗОЛОТЫЯ ПЕСЧИНКИ.

КРАТКІЯ РАЗМЫШЛЕНІЯ

для любителей нравственнаго чтенія.

С.-ПЕТЕРБУРГЪ.
Типографія Д-та Удѣловъ. Литейный пр., № 39.
1879

Сборник «Золотые песчинки» с дарственной надписью В. И. Пельской Кате: «Дорогой моей Кате в знак памяти горячо любящей ее тети. В. П.»

Jurkevich_Book_Vkladka_1.indd 14 02.10.2017 17:04:31



И. Е. Репин. Портрет А. В. Жиркевича. 1888 г. На обороте запись: «Портрет с натуры Александра Владимировича Жиркевича работы друга его, художника И. Е. Репина, написан в Петрограде в квартире Репина, вечером при электрическом освещении в память посещения его мастерской А. В. Жиркевичем и его молодой женой. Написан черной масляной краской, разведенной скипидаром. Симбирск. А. В. Жиркевич. 18 июля 1922 г.»

Jurkevich_Book_Vkladka_1.indd 15 02.10.2017 17:04:31



Екатерина Константиновна Снитко

Jurkevich_Book_Vkladka_1.indd 16 02.10.2017 17:04:31